

## Dogodki tega tedna



## Spletni Alzheimer Cafe

**torek, 21. december, ob 11.00**

Predstavili bomo javna pooblastila, naloge po zakonu in storitve, ki se izvajajo na Centrih za socialno delo ter storitve, ki se izvajajo v mreži pomoči. Namen predstavitve je, da dobijo svojci prave informacije in usmeritve na enem mestu. Po predavanju bomo na kratko predstavili enostaven likovni namig za ustvarjanje za osebe z demenco: *Mesto v zimskem večeru*.

Udeležba je brezplačna. [Registrirajte se na povezavi](#).

Več

---



## Javno vodstvo po razstavi Hinko Smrekar

**četrtek, 23. december, ob 18.00**

Po izjemno odmevnem prvem delu razstave, kjer smo predstavili dela, ki jih je Hinko Smrekar ustvaril med letoma 1902 in 1917, bo do sredine februarja na ogled okrog 200 del, nastalih po prvi svetovni vojni pa vse do umetnikove smrti, leta 1942.

*Vsa mesta so že zasedena.* Vabimo vas, da se prijavite na vodene ogled v prihodnjem tednu:

- v torek, 28. 12., in v četrtek, 30. 12. ob 16.30
- v sredo, 29. 12. ob 11.00

Obvezne so prijave, saj je število udeležencev omejeno: (01) 24 15 418; [blagajna@ng-slo.si](mailto:blagajna@ng-slo.si)

Več

---

## Napovedujemo

**torek, 28. december, ob 16.30:** Javno vodstvo po razstavi *Hinko Smrekar*

**sreda, 29. december, ob 11.00:** Javno vodstvo po razstavi *Hinko Smrekar*

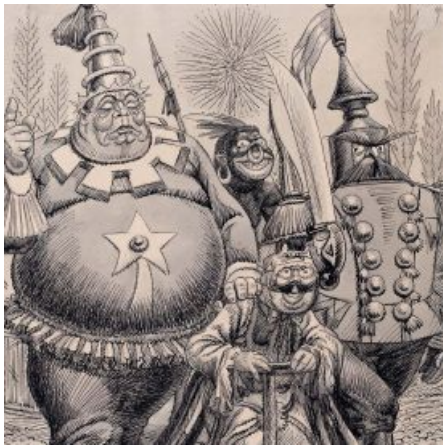

## Ustvarjalni tečaji



## Razstave



## Ne spreglejte

**četrtek, 30. december, ob 16.30:** Javno vodstvo po razstavi *Hinko Smrekar*

**nedelja, 2. januar, ob 11.00:** Prost vstop na stalno zbirko in brezplačno javno vodstvo s predstavijo slikarja Matije Jame

[Več](#)

---

### **Tečaj risanja mange za mlade 12+: Vilinska bitja**

11. januar–15. februar 2022

### **Tečaj izdelave prenosne freske**

19. januar–16. februar 2022

### **Tečaj grafičnih tehnik globokega tiska**

24. januar–28. februar 2022

### **Priprave na preizkus likovne nadarjenosti**

Februar 2022

[Več](#)

---

### **Andreas Lach in dunajsko cvetlično slikarstvo**

Predstavitev v sklopu stalne zbirke.

Na ogled od 4. novembra 2021 do 5. januarja 2022.

### **Jaslice Štefana Šubica iz župnijske cerkve v Železnikih**

Predstavitev v sklopu stalne zbirke.

Na ogled od 2. decembra 2021 do 2. februarja 2022.

### **Nadar. Portretne mojstrovine**

41 podob fotografskega mojstra.

Na ogled od 13. oktobra 2021 do 16. januarja 2022.

### **Hinko Smrekar, II. del**

Avtorjevo življenje med letoma 1918 in 1942.

Na ogled od 28. oktobra 2021 do 13. februarja 2022.

[Več](#)

---

## Praznični delovni čas

V prazničnih dneh bo veljal nekoliko spremenjen odpiralni čas Narodne galerije:

- petek, 24. 12.: od 10.00 do 15.00



- sobota, 25. 12.: zaprto
- petek, 31. 12.: od 10.00 do 15.00
- sobota, 1. 1.: zaprto

Več

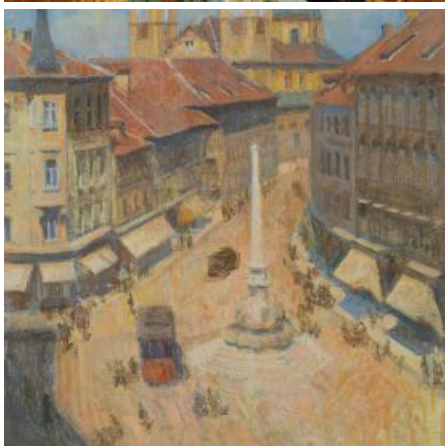

## Aplikacija Smartdema - Zemljevid čustev

Vabimo vas, da na zemljevidu ustvarite zgodbe o svojem kraju, s katerimi bomo domačinom in **obiskovalcem približali slovenska skrita mesta, kulturno dediščino in hrano**. Opremite jih z besedilom, fotografijo ali videom ter jim dodajte čustva in ključnike. Te utrinke lahko nato tudi povežete v tematsko pot. Obiščite naslednjo povezavo (<https://smartdema.es>), ustvarite svoj profil in soustvarjajte zgodbe, ki bodo **Slovenijo na osebni način predstavile svetu**.

Več

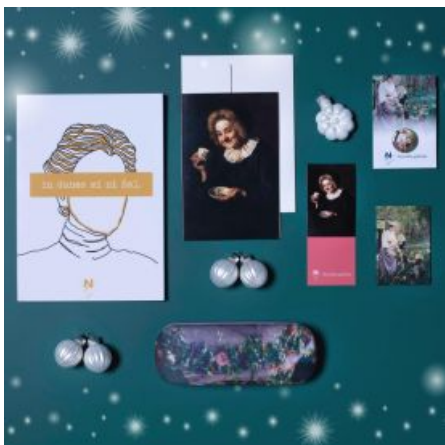

## Galerijska trgovina

Obiščite našo galerijsko trgovino in si oglejte pester izbor izdelkov z motivi najlepših umetniških del, ki jih hranimo in predstavljamo v Narodni galeriji. V decembru smo pripravili čudovite praznične darilne pakete za obdaritev vaših najdražjih.

[Nakupujete lahko tudi preko spleta.](#)

Več

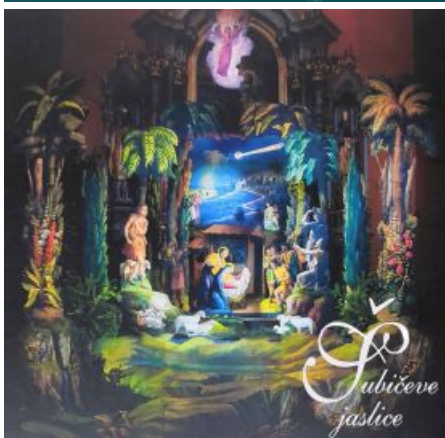

## Miniaturne Šubičeve jaslice

Vabljeni, da si dom praznično okrasite tudi z miniaturno različico jaslic Štefana Šubica iz župnijske cerkve v Železnikih. Jaslicam je priložen letak z njihovo kratko zgodovino, predlogom blagoslova na sveti večer in božično pesmijo. [Nakupujete lahko tudi preko spleta.](#)

Več



# Unovčite BON21 v Narodni galeriji

Vabimo vas, da bon izkoristite za plačilo:

- vstopnice
- katalogov Narodne galerije
- počitniške delavnice za otroke
- ustvarjalne delavnice za odrasle
- članarine za Prijatelje Narodne galerije

Več

## Obvestite prijatelja

Posredujte to sporočilo

---

Narodna galerija. Puharjeva ulica 9, 1000 Ljubljana, Slovenija

Odrpto: torek - nedelja 10:00 - 18:00, ob četrkih do 20:00.

Ob ponedeljkih zaprto.

Vsako prvo nedeljo v mesecu prost vstop v stalno zbirko.

T: (01) 24 15 418 (trgovina in blagajna)

T: (01) 24 15 400 (uprava)

T: (01) 24 15 435/415 (izobraževanje in animacija)

I: [www.ng-slo.si](http://www.ng-slo.si); E: [info@ng-slo.si](mailto:info@ng-slo.si)

**Odjava iz dopisnega seznama**