

Dogodki tega tedna

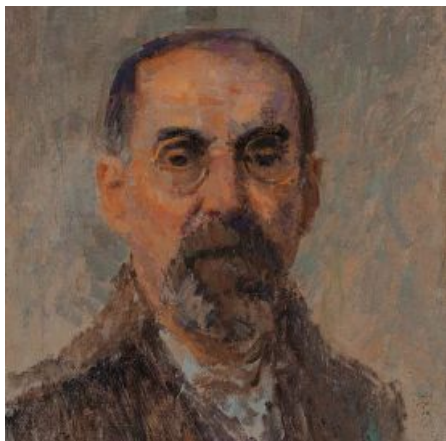

Predavanje: Matija Jama (1872–1947), ob 150-letnici

četrtek, 6. januar 2022, ob 18.00

Matija Jama poznamo kot krajinarja in slikarja žanra, ne zavedamo pa se dovolj pomena njegovih portretov. Med portreti, ki se jih je loteval s posebno ustvarjalno močjo, je morda najsijajnejši in najprezentativnejši *Portret Lea Souvana*, 1900, slikarjevega prijatelja in mecena. Umetnikovo delo bo predstavil kustos dr. Andrej Smrekar. **Obvezne so prijave**, saj je število udeležencev omejeno: T: 01 24 15 418, E: trgovina@ng-slo.si

[Več](#)



Javno vodstvo po razstavi Hinko Smrekar

nedelja, 9. januar, ob 11.00

Po izjemno odmevnem prvem delu razstave, kjer smo predstavili dela, ki jih je Hinko Smrekar ustvaril med letoma 1902 in 1917, so do sredine februarja na ogled dela, nastala po prvi svetovni vojni pa vse do umetnikove smrti, leta 1942. **Obvezne so prijave**, saj je število udeležencev omejeno: (01) 24 15 418; blagajna@ng-slo.si

[Več](#)

Napovedujemo

torek, 11. januar, ob 16.00: Prvo srečanje tečaja risanja mange za mlade 12+: *Vilinska bitja*

četrtek, 13. januar, ob 18.00: Javno vodstvo *Pravljčni motivi Hinka Smrekarja*, vodi dr. Milena Mileva Blažič

nedelja, 16. januar, ob 11.00: Predstavitve jaslic Štefana Šubica

[Več](#)



Ustvarjalni tečaji



Tečaj risanja mange za mlade 12+: Vilinska bitja

11. januar–15. februar 2022

Tečaj izdelave prenosne freske

19. januar–16. februar 2022

Tečaj slikanja z oljnimi barvami: Kdorkoli lahko slika kot mojster

19. januar–30. marec 2022

Tečaj risanja: Po korakih do portreta

20. januar–17. marec 2022

Tečaj grafičnih tehnik globokega tiska

24. januar–28. februar 2022 in 14. marec–11. april 2022

Priprave na preizkus likovne nadarjenosti za vpis na srednje oblikovne šole in umetniške gimnazije

Trije termini:

- od torka do petka, od 15. do 18. februarja, od 10.00 do 13.00, spletna izvedba na platformi zoom
- od torka do petka, od 22. do 25. februarja, od 10.00 do 13.00, v Narodni galeriji
- ob sobotah: 5., 12., 19. februar in 5. marec, od 10.00 do 13.00, v Narodni galeriji

[Več](#)

Razstave

Andreas Lach in dunajsko cvetlično slikarstvo

Predstavitev v sklopu stalne zbirke.

Na ogled od 4. novembra 2021 do 5. januarja 2022.

Jaslice Štefana Šubica iz župnijske cerkve v Železnikih

Predstavitev v sklopu stalne zbirke.

Na ogled od 2. decembra 2021 do 2. februarja 2022.

Nadar. Portretne mojstrovine



Ne spreglejte



41 podob fotografskega mojstra.
Na ogled od 13. oktobra 2021 do 16. januarja 2022.

Hinko Smrekar, II. del

Avtorjevo življenje med letoma 1918 in 1942.
Na ogled od 28. oktobra 2021 do 13. februarja 2022.

[Več](#)

Aplikacija Smartdema - Zemljevid čustev

Vabimo vas, da na zemljevidu ustvarite zgodbe o svojem kraju, s katerimi bomo domačinom in **obiskovalcem približali slovenska skrita mesta, kulturno dediščino in hrano**. Opremite jih z besedilom, fotografijo ali videom ter jim dodajte čustva in ključnike. Te utrinke lahko nato tudi povežete v tematsko pot. Obiščite naslednjo povezavo (<https://smartdema.es>), ustvarite svoj profil in soustvarjajte zgodbe, ki bodo **Slovenijo na osebni način predstavile svetu**.

[Več](#)



Galerijska trgovina

Obiščite našo galerijsko trgovino in si oglejte pester izbor izdelkov z motivi najlepših umetniških del, ki jih hranimo in predstavljamo v Narodni galeriji.

[Nakupujete lahko tudi preko spleta.](#)

[Več](#)



Unovčite BON21 v Narodni galeriji

Vabimo vas, da bon izkoristite za plačilo:

- vstopnice
- katalogov Narodne galerije
- počitniške delavnice za otroke
- ustvarjalne delavnice za odrasle
- članarine za Prijatelje Narodne galerije

Obvestite prijatelja

Posredujte to sporočilo

Narodna galerija. Puharjeva ulica 9, 1000 Ljubljana, Slovenija

Odprto: torek - nedelja 10:00 - 18:00, ob četrkih do 20:00.

Ob ponedeljkih zaprto.

Vsako prvo nedeljo v mesecu prost vstop v stalno zbirko.

T: (01) 24 15 418 (trgovina in blagajna)

T: (01) 24 15 400 (uprava)

T: (01) 24 15 435/415 (izobraževanje in animacija)

I: www.ng-slo.si; E: info@ng-slo.si

Odjava iz dopisnega seznama